

## Artenliste

### 13.02.2022, Hespertal (Wanderparkplatz Pörtingssiepen – Obstwiese Welzenbergs Feld – Pörtingssiepen – Wanderweg Bahntrasse – Wanderparkplatz Pörtingssiepen)

TN: N. Casper, O. Czernia, B. Demel, M. Ernst, E. Hellmann, A. Jendral, T. Kalveram, J. Liesendahl, N. Makedonski, H. Schumacher, B. Sothmann  
 Protokoll: B. Demel

MTB 4608/1

| Nr.                | Wissenschaftl. Name  | Deutscher Name                                    | Bestimmer/Bem./Subst.           |
|--------------------|--|---|---------------------------------|
| <b>Ascomyceten</b> |  |   |                                 |
| 1.                 | <i>Anthostoma turgidum</i> (Syn.: <i>Lopadostoma t.</i> )        | Eingesenkte Kohlenbeere                           | det. Ernst                      |
| 2.                 | <i>Apiognomonium hystrix</i> , (Syn.: <i>Gnomonia cerastis</i> ) | Geschnäbelter Ahorn-Kugelpilz                     |                                 |
| 3.                 | <i>Aporhytisma urticae</i> (Syn.: <i>Apomelasmia urt.</i> )      | Brennnessel-Schwarzschorf                         |                                 |
| 4.                 | <i>Biscogniauxia marginata</i>                                   | Gerandete Kohlenbeere                             |                                 |
| 5.                 | <i>Calloria neglecta</i>   | Orangefarbenes<br>Brennnesselbecherchen           |                                 |
| 6.                 | <i>Chaetosphaerella phaeostroma</i>                              | Filzmatten-Kugelpilz                              | det. Ernst                      |
| 7.                 | <i>Ciboria amentacea</i>   | Erlenkätzchen-Becherchen                          | auf ♂ Alnus-Kätzchen            |
| 8.                 | <i>Coleroa robertiani</i>  | Ruprechtskraut-Kugelpilz                          |                                 |
| 9.                 | <i>Cytospora nivea</i>   | Weißscheibiger Pappelkugelpilz                    | det. Ernst                      |
| 10.                | <i>Daldinia childiae</i>   | Birnenförmiger Holzkohlenpilz                     | det. Ernst                      |
| 11.                | <i>Daldinia concentrica</i>                                      | Konzentrischer Kohlen-Kugelpilz                   |                                 |
| 12.                | <i>Diatrype bullata</i>  | Blasiges Eckenscheibchen                          |                                 |
| 13.                | <i>Diatrype decorticata</i>                                      | Flächiges Buchen-Eckenscheibchen                  |                                 |
| 14.                | <i>Diatrype disciformis</i>                                      | Buchen-Eckenscheibchen                            |                                 |
| 15.                | <i>Diatrypella favacea</i>                                       | Birken-Eckenscheibchen                            |                                 |
| 16.                | <i>Eutypa maura</i>  | Ahorn-Kohlenkrustenpilz                           |                                 |
| 17.                | <i>Hypoxylon fragiforme</i>                                      | Rötliche Kohlenbeere                              |                                 |
| 18.                | <i>Hypoxylon fuscum</i>  | Rotbraune Kohlenbeere                             |                                 |
| 19.                | <i>Hypoxylon intermedium</i> (Syn.: <i>H. fraxinophilum</i> )    | Eschen-Kohlenbeere                                | det. Ernst                      |
| 20.                | <i>Hypoxylon macrocarpum</i>                                     | Großfrüchtige Kohlenbeere                         | det. Ernst                      |
| 21.                | <i>Hypoxylon petriniae</i>                                       | Schwarzbrauner Holzkohlenpilz                     |                                 |
| 22.                | <i>Immotthia atrograna</i>                                       | Parasitischer Kohlenbeeren-Pustelpilz             | det. Ernst                      |
| 23.                | <i>Illosporopsis christiansenii</i>                              | Rosa Kissenpilz                                   |                                 |
| 24.                | <i>Jackrogersella cohaerens</i>                                  | Zusammengedrückte Buchen-Kohlenbeere              |                                 |
| 25.                | <i>Jackrogersella multiformis</i>                                | Vielgestaltige Kohlenbeere                        |                                 |
| 26.                | <i>Juglanconis juglandina</i>                                    |   | auf Juglans, det. Sothmann      |
| 27.                | <i>Lachnum apalum</i>  | Binsen-Haarbecherchen                             | det. Ernst                      |
| 28.                | <i>Leptosphaeria acuta</i>                                       | Zugespitzter Kugelpilz, Brennnessel-Kugelpilz     |                                 |
| 29.                | <i>Melogramma campylosporium</i>                                 | Mondsichelsporiges Krustenscheibchen              |                                 |
| 30.                | <i>Melogramma spiniferum</i>                                     | Rasig-krustiger Buchenkugelpilz                   |                                 |
| 31.                | <i>Nemania serpens</i>   | Gewundene Kohlenbeere                             |                                 |
| 32.                | <i>Octospora affinis</i>   | Goldhaar-Moosbecherling                           | det. Ernst                      |
| 33.                | <i>Octospora wrightii</i>  | Fastkugelsporiger Stumpfdeckelmoos-Moosbecherling | auf <i>Amblystegium serpens</i> |
| 34.                | <i>Peroneutypa scoparia</i>                                      | Langschnäbeliger Kohlenkrustenpilz                | det. Sothmann                   |
| 35.                | <i>Phacidium lauri</i>   | Stechpalmen-Vulkanbecherchen                      |                                 |

| Nr.                   | Wissenschaftl. Name   | Deutscher Name   | Bestimmer/Bem./Subst.                         |
|-----------------------|---|--|---|
| 36.                   | <i>Pleomassaria carpini</i>   |  | det. Sothmann                                 |
| 37.                   | <i>Polydesmia pruinosa</i>  | Bereiftes Kernpilzbecherchen   | auf <i>Hypoxylon</i> cf. <i>cohaerens</i>     |
| 38.                   | <i>Rhopographus filicinus</i>   | Adlerfarn-Fleckenpilz  |   |
| 39.                   | <i>Rhytisma acerinum</i>  | Ahorn-Runzelschorf,<br>Teerfleckenkrankheit                                  |   |
| 40.                   | <i>Sarcoscypha austriaca</i>  | Österreichischer Prachtbecherling  | det. Ernst, det. Jendral                      |
| 41.                   | <i>Sarcoscypha coccinea</i>   | Zinnoberroter Prachtbecherling   | det. Ernst, det. Sothmann                     |
| 42.                   | <i>Stilbospora macrosperma</i>  |  | auf <i>Carpinus</i> , det. Sothmann           |
| 43.                   | <i>Trochila craterium</i>   | Efeu-Deckelbecherchen  |   |
| 44.                   | <i>Trochila illicina</i>  | Stechpalmen-Deckelbecherchen   |   |
| 45.                   | <i>Xanthoriicola physciae</i>   | Gelbflechten-Russpilz  | auf <i>Xanthoria parietina</i>                |
| 46.                   | <i>Xylaria carpophila</i>   | Buchenfruchtschalen-Holzkeule,<br>Bucheckern-Holzkeule                       |   |
| 47.                   | <i>Xylaria hypoxylon</i>  | Geweihförmige Holzkeule  |   |
| 48.                   | <i>Xylaria longipes</i>   | Langstielige Ahorn-Holzkeule   |   |
| <b>Basidiomyceten</b> |   |  |   |
| 49.                   | <i>Aleurodiscus aurantius</i>   | Goldorange Mehlscheibe   | auf <i>Rubus fruticosus</i> agg., teste Ernst |
| 50.                   | <i>Apioperdon pyriforme</i> (Syn. <i>Lycoperdon pyr.</i> )                        | Birnen-Stäubling   |   |
| 51.                   | <i>Auricularia auricula-judae</i>   | Judasohr   |   |
| 52.                   | <i>Bjerkandera adusta</i>   | Angebrannter Rauchporling  |   |
| 53.                   | <i>Coprinus micaceus</i>  | Glimmer-Tintling   |   |
| 54.                   | <i>Crepidotus cesatii</i>   | Entferntblättriges Stummelfüßchen  | det. Makedonski                               |
| 55.                   | <i>Dacrymyces stillatus</i>   | Zerfließende Gallerträne   |   |
| 56.                   | <i>Daedaleopsis confragosa</i>  | Rötende Tramete  |   |
| 57.                   | <i>Exidia glandulosa</i>  | Abgestutzter Drüsling  |   |
| 58.                   | <i>Exidia nigricans</i>   | Warziger Drüsling  |   |
| 59.                   | <i>Exidia pithya</i>  | Teerflecken-Drüsling   |   |
| 60.                   | <i>Flammulina velutipes</i>   | Samtfußrübling   |   |
| 61.                   | <i>Fomes fomentarius</i>  | Zunderschwamm  |   |
| 62.                   | <i>Fomitopsis pinicola</i>  | Rotrandiger Baumschwamm  | auf <i>Salix</i>                              |
| 63.                   | <i>Ganoderma applanatum</i>   | Flacher Lackporling  |   |
| 64.                   | <i>Gloeoporus dichrous</i>  | Zweifarbiger Knorpelporling  |   |
| 65.                   | <i>Hymenochaete rubiginosa</i>  | Rotbrauner Borstenscheibling   |   |
| 66.                   | <i>Kuehneromyces mutabilis</i>  | Stockschwämmchen   |   |
| 67.                   | <i>Lachnella alboviolascens</i>   | Weißvioletter Schüsselseitling   |   |
| 68.                   | <i>Lyomyces sambuci</i>   | Holunder-Rindenpilz  |   |
| 69.                   | <i>Marchandiomyces aurantiacus</i> (anam.;<br>T: <i>Erythricium aurantiacum</i> ) | Oranger Rosarindenpilz, Orangeroter<br>Flechtenparasit, Rosa Flechtenparasit |   |
| 70.                   | <i>Myxarium nucleatum</i>   | Körnchen-Drüsling  |   |
| 71.                   | <i>Panellus stipticus</i>   | Herber Zwergknäueling  |   |
| 72.                   | <i>Peniophora lycii</i>   | Graublauer Zystiden-Rindenpilz   | det. Jendral                                  |
| 73.                   | <i>Phanerochaete sordida</i>  | Cremefarbener Zystidenrindenpilz   | det. Jendral                                  |
| 74.                   | <i>Piptoporus betulinus</i>   | Birkenporling  |   |
| 75.                   | <i>Schizophyllum commune</i>  | Spaltblättling   |   |
| 76.                   | <i>Stereum hirsutum</i>   | Striegeliger Schichtpilz   |   |
| 77.                   | <i>Stereum subtomentosum</i>  | Samtiger Schichtpilz   |   |
| 78.                   | <i>Trametes gibbosa</i>   | Buckel-Tramete   |   |
| 79.                   | <i>Trametes hirsuta</i>   | Striegelige Tramete  |   |
| 80.                   | <i>Trametes versicolor</i>  | Schmetterlings-Tramete   |   |
| 81.                   | <i>Tremella mesenterica</i>   | Goldgelber Zitterling  |   |
| 82.                   | <i>Trichaptum abietinum</i>   | Violetter Lederporling   |   |

| Nr.                   | Wissenschaftl. Name             | Deutscher Name  | Bestimmer/Bem./Subst. |
|-----------------------|---------------------------------|---|-----------------------|
| 83                    | <i>Vuilleminia comedens</i>     | Gemeiner Rindensprenger                               |                       |
| <b>Phytoparasiten</b> |                                 |   |                       |
| 84                    | <i>Milesina scolopendrii</i>    | Tannen-Hirschzungenrost                               |                       |
| 85                    | <i>Phragmidium violaceum</i>    | Dickwandiger Brombeerrost,<br>Dreisepten-Brombeerrost |                       |
| 86                    | <i>Puccinia glechomatis</i> III | Gundermannrost  |                       |
| <b>Myxomyceten</b>    |                                 |   |                       |
| 87                    | <i>Lycogala epidendrum</i>      | Blutmilchpilz, Blutmilch-Schleimpilz                  |                       |

Bemerkenswert: Beide *Sarcoscypha*-Arten am gleichen Standort wachsend.



Abb. 1: *Coleroa robertiani* - Ruprechtskraut-Kugelpilz



Abb. 2: *Octospora wrightii* (Sporen in Baumwollblau)



Abb. 3: *Octospora wrightii*

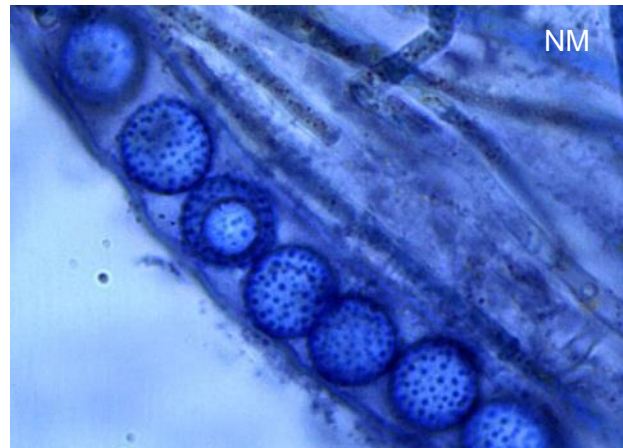

Abb. 4: *Octospora wrightii*



Abb. 5: *Daldinia childiae* - Birnenförm. Holzkohlenpilz



Abb. 6: *Aleurodiscus aurantius* - Goldorange Mehlscheibe



Abb. 7: *Pleomassaria carpini*



Abb. 8: *Sarcoscypha coccinea* – Zinnoberroter Prachtbecherling



Abb. 9: Einer behält den Überblick



Abb. 10: *S. austriaca*: Sporenkeimung



Abb. 11: *S. coccinea*: Sporenkeimung